Welkom bij ons Dorpsraadcafé

Gemeenteraadsverkiezingen 2018

Agenda

- Voorstellen raadsleden/huisregels
- Behoefte aan betaalbare woningen
- Leegstand Venneperstraat
- Pauze
- Recreëren behoefte aan groen om de hoek/ rol Park21
- Uw vragen

Behoefte aan woningen

- Uit onze verkiezingsenquête blijkt dat 30% dit belangrijk vindt.
- Het tekort aan betaalbare woningen was een dominant thema tijdens de gemeenteraads-verkiezingen in maart. ***(NOS enquete onder 30.000 mensen)***

Behoefte aan woningen

- Duurzaam maar ook betaalbaar?

"versnelde transformatie van leegstaande kantoren"

"Groen bouwen"

"20.000 woningen bij: goed, energieneutraal en betaalbaar voor iedereen"

Bewoner aan het woord

Wat vindt uw partij?

Hoe,

wat,

waar,

en voor wie

gaan we bouwen?

Ons centrum

- 80% leegstand Venneperstraat
- Realisatie Nieuwe Kom ???

Collegeprogramma (2014-2018)

9.3 Nieuwe Kom

- Het college gaat door met de aanpak van de problemen in de Nieuwe Kom in Nieuw-Vennep, voortbouwend op recente planvorming waarin de prognose van het aantal winkels en het woningbouwprogramma is aangepast aan de veranderende omstandigheden.

Eind 2016 dorpsraad café

C- rand

De C-rand is zo genoemd omdat de groep gebouwen/woningen op de hoek van de Gelevinkstraat en de Doorbraak wordt gesitueerd. Als volslagen verassing kwam de onthulling dat de plaatsing van een school in dit gebouw wordt onderzocht. E.e.a. wordt ingegeven doordat er een dalend aantal leerlingen is bij verschillende scholen. Dit in combinatie met verouderde gebouwen en de wens van schoolbesturen voor een unilocatie in het centrum, liggen mede ten grondslag om deze wens te onderzoeken.

Horecastrook

Ook een reeks gebouwen aan elkaar in C vorm maar dan op de hoek Gelevinkstraat met de Venneperstraat richting Symfonie. Hier zou daghoreca, winkels en woningen moeten komen. ***Planning met vergunningen eind 2017.***

Situatie november 2018

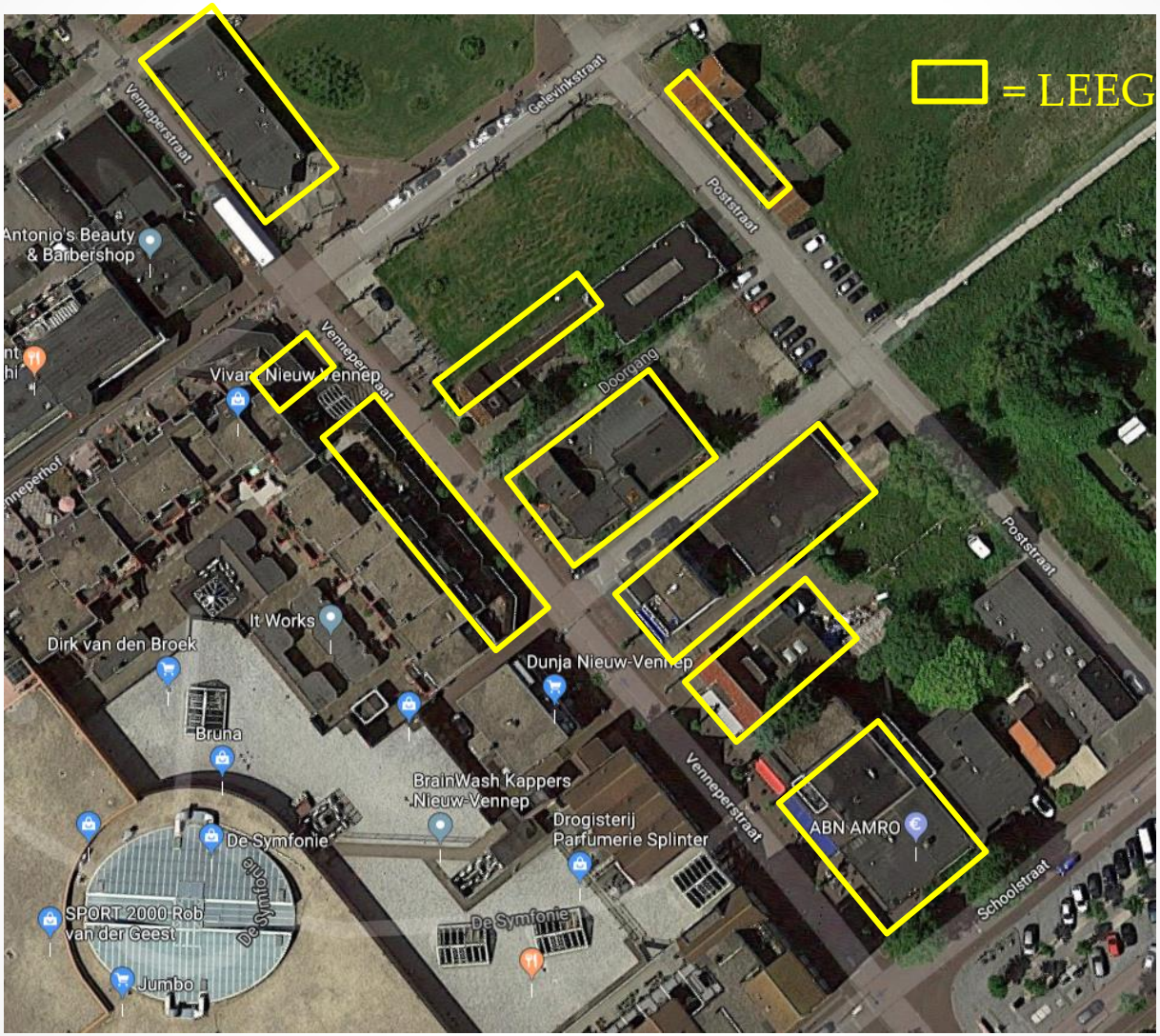

Brandstichtingen en vuilnisbelt

Ex Kruidvat.. leeg

Leeg

Per augustus: Meerwaarde Pluspunt

Leeg (wanneer Marktgebouw)?

Half leeg

Postkantoor (10 jaar leeg)

Leeg

Per augustus .. leeg

Ex bloemenwinkel

Ex ABN AMRO.. leeg

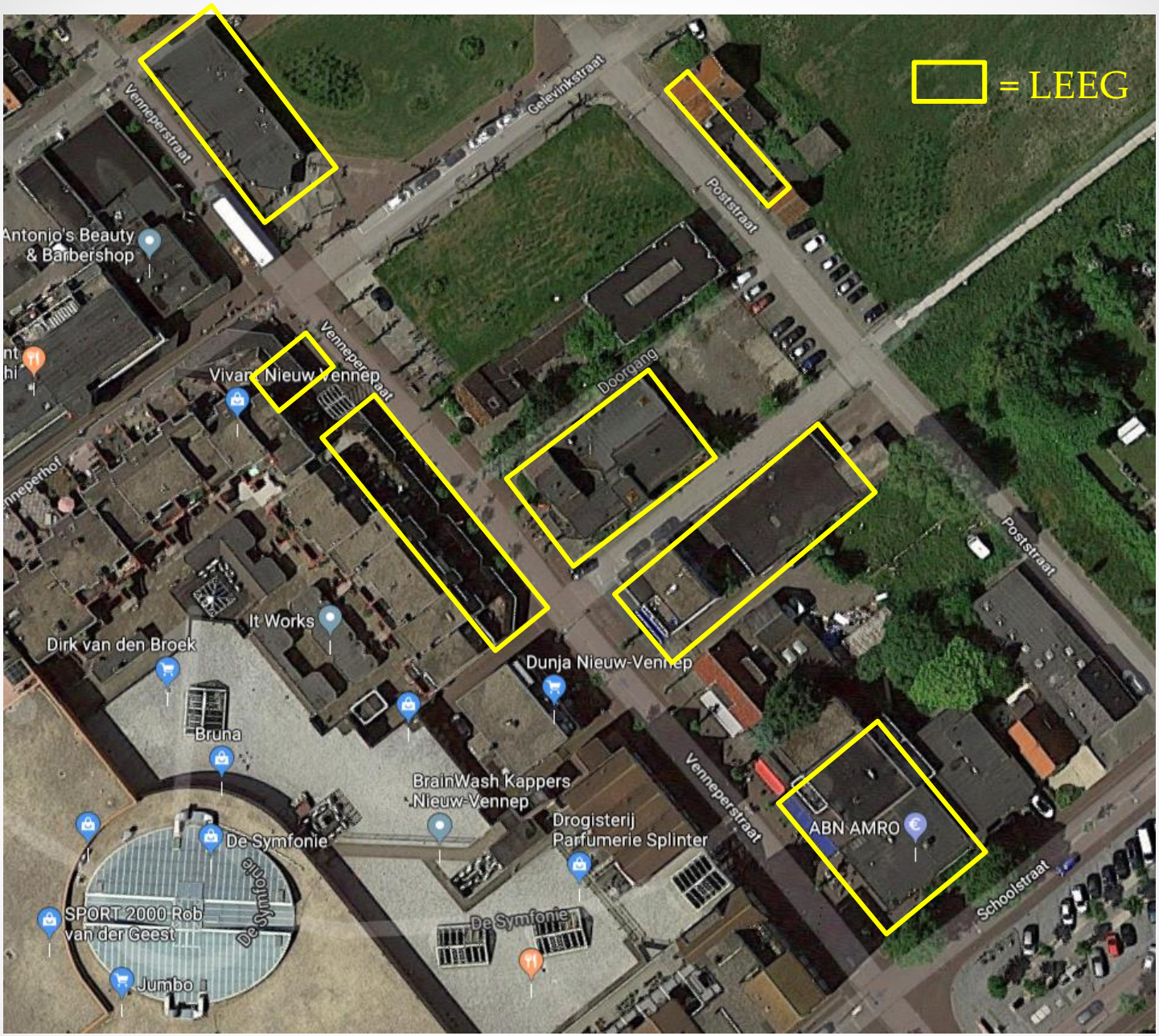
= LEEG
Vennepersstraat
Gelevinkstraat
Poststraat
Antonio's Beauty & Barbershop
Vennepersstraat
Vivant Nieuw Vennep
Doorgang
Poststraat
It Works
Dirk van den Broek
Dunja Nieuw-Vennep
Bruna
BrainWash Kappers Nieuw-Vennep
Drogisterij Parfumerie Splinter
Vennepersstraat
ABN AMRO
De Symfonie
De Symfonie
De Symfonie
SPORT 2000 Rob van der Geest
Jumbo
Schoolstraat

Er is ook goed nieuws

J v.d. Pollstraat/Gezondheidscentrum

Er is gras en aanplant gekomen

Aankoop grond van Groningen

Bewoner aan het woord

Als uw partij in de coalitie komt;

Wat gaat uw partij doen om ons een mooi leefbaar dorpscentrum te geven?

Pauze

Steun ons werk voor 5 euro per jaar

- **Actuele website**
- **Maandelijks nieuwsbrief**

Recreatie om de hoek rol Park21

- *Waar is behoefte aan?*

Recreëren

- Er is te weinig recreatieruimte op loop/fiets afstand om ons heen.
- Allemaal naar Toolenburgse plas of Haarlemmermeerse bos?
- Met de auto naar Zee? *(wegen slibben vol)*
- Druk op groen neemt toe door groeiend aantal inwoners.

Waar is behoefte aan?

“De invulling van park 21 ontgaat mij volledig. Betere informatie richting bevolking is noodzakelijk.”.

“. Het is veel te groot. Komt op deze manier niet van de grond. Zal veel kleiner moeten worden. Dan is de gemeente in staat om zelf de grond aan te kopen en kunnen ondernemers hier hun recreatieve bedrijven exploiteren. Zo blijven kosten beheersbaar”

“De leefbaarheid en leefomgeving in de woonkernen vind ik belangrijker. Daar heb ik iedere dag plezier van en niet zo af en toe als ik het park bezoek.”.

Waar is behoefte aan?

“Leg mooie wandel- en fietspaden aan”.

“Een park met afwisseling van boomsoorten, waterpartijen en bankjes zoals in de Groene Weelde met een gelegenheid om iets te kunnen nuttigen. Gescheiden wandel-, fiets- en ruiterpaden slingerend door het park.”

“Ik heb liever een park zonder heuvels of een minder groot park, dan geld van Amsterdam voor het afnemen van licht vervuilde grond. Wil ik in mijn eigen tuin ook niet dus ook niet in een park dat vele generaties mee moet gaan”.

Bewoner aan het woord

Wat is antwoord van de Politiek?

- Waar gaan we recreëren?
- Hoe ziet uw partij daarin de rol van Park21?

Vraag

- Bent u na deze avond veranderd van politieke keuze?
- Zijn er zaken waar u nu vragen over heeft of waar u over na gaat denken?

- https://www.youtube.com/watch?v=zdADtL8oRzs